

3 Scegliere l'assistente vocale "google home" e confermare la scelta.

(ATTENZIONE: Nel caso in cui NON si possieda un profilo "google home" è necessario crearlo prima della configurazione dell'assistente vocale).

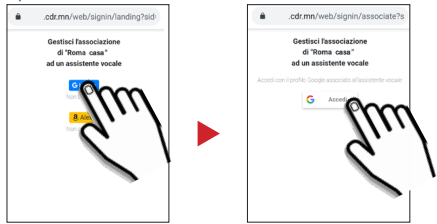

4 Accedere con il profilo "Google Home" inserendo la propria "e-mail" e "Password". Premere il tasto "Avanti".



-Inserire il PIN (utilizzato in precedenza per associare lo smartphone/Tablet dei dispositivi Wi-Fi) per associare l'assistente vocale "google home" al proprio dispositivo Wi-Fi. Per confermare premere il tasto "Associa". Appare la scritta "ASSOCIATO".

ATTIVAZIONE SKILL "GECa DOMO" da Smartphone/Tablet

Le Skill sono funzionalità basate sull'input vocale che consentono di migliorare e personalizzare i dispositivi vocali google home. Ecco come attivare la skill Geca Domo nell'App Google Assistant dal proprio smartphone/Tablet.

ATTENZIONE: I possessori di Smartphone/Tablet con sistema operativo iOS devono scaricare l'applicazione Google Assistant dall'App store. Per i possessori di Smartphone/Tablet con sistema operativo Android è sufficiente tenere premuto il tasto Home per avviare l'applicazione Google Assistant.

Per attivare la skill Geca Domo avviare l'applicazione di Google Assistant e procedere come segue:

1 Premere sul tasto "Prova".

2

2 Cercare la skill Geca Domo ed abilitarla all'uso.

3 Premere sul tasto "Prova".



4 Confermare l'utilizzo del proprio account. La skill Geca Domo è collegata.

Ora si potrà gestire il proprio dispositivo Wi-Fi tramite l'assistente vocale "Google Home".

ATTIVAZIONE ASSISTENTE VOCALE GOOGLE HOME

Per poter gestire il proprio dispositivo Wi-Fi tramite comandi vocali è necessario ATTIVARE l'assistente vocale "Google Home".

L'attivazione dell'assistente vocale "Google Home" dev'essere effettuata con un unico comando vocale.

Per ATTIVARE l'assistente vocale di "Google Assistant" pronunciare la frase:



Ad ogni attivazione l'assistente vocale rimane in ascolto per qualche secondo, dopodichè bisognerà ripetere la frase "OK GOOGLE PARLA CON GECa DOMO".

ESEMPIO:

In seguito un esempio di come un termostato Wi-Fi viene comandato utilizzando l'assistente vocale di "google home".



OK. COSA POSSO FARE PER TE ?

3



*a causa delle limitazioni imposte da google l'assistente vocale "Google home" accetta anche le temperature decimali SOLO se vengono pronunciate con la "VIRGOLA" (es. 21,5°C).

ESEMPI DI COMANDI VOCALI

COMANDI VOCALI SINGOLI

- è "attivo" / "acceso" il riscaldamento?.
- "accendi" / "spegni" / "attiva" / "disattiva" ... il termostato.
- dimmi la temperatura / quanto caldo fa ? / quanti gradi ci sono ? / che temperatura c'è ? / quale è la temperatura ? / quanti gradi misura il termostato ?.
- imposta / metti / setta ... il termostato in Manuale / Automatico .
- imposta / metti / setta ... il termostato in Estate / Inverno.
- imposta la temperatura a N gradi / setta il termostato a N gradi (solo per modalità Manuale).

COMANDI VOCALI MULTIPLI

- accendi / attiva il termostato a N gradi.
- accendi / attiva il termostato in modalità Estate / Inverno.
- accendi / attiva il termostato a N gradi per N minuti.
- imposta / setta la temperatura a N gradi per N minuti/N ore (solo per modalità Manuale).

SMARTPHONE/TABLET

E' possibile gestire l'assistente vocale anche dal proprio Smartphone/Tablet semplicemente scaricando l'app "Google Assistant" con la skill di GECa DOMO.

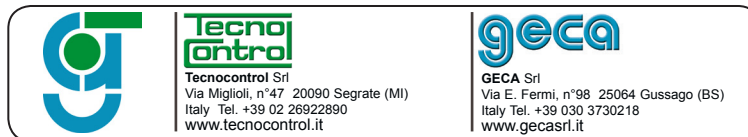

La casa costruttrice riserva il diritto di apportare qualsiasi modifica, estetica o funzionale, senza preavviso alcuno ed in qualsiasi momento.

Tutti i nostri dispositivi Wi-Fi sono comandabili attraverso:



PROCEDURA DI ASSOCIAZIONE ALL' ASSISTENTE VOCALE:



1 Dal proprio smartphone/Tablet aprire l'applicazione "geca".

- Premere il tasto "☰".
- Selezionare il dispositivo Wi-Fi da associare.

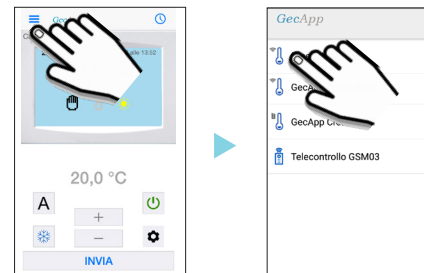

2 Premere il tasto "⚙️" e successivamente il tasto "CONFIGURA GOOGLE HOME - AMAZON ALEXA".

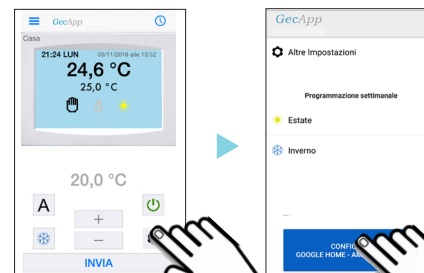

1

Dis. 1034148a Cod. 2.7.10.3304

3 Scegliere l'assistente vocale "amazon alexa" e confermare la scelta.
(ATTENZIONE: Nel caso in cui NON si possieda un profilo "amazon" è necessario crearlo prima della configurazione dell'assistente vocale).

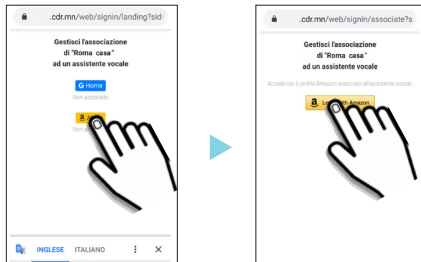

4 Accedere con il profilo "amazon" inserendo la propria "e-mail" e "Password". Premere il tasto "Accedi".

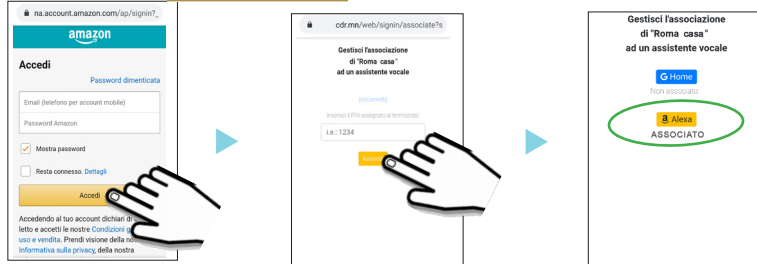

- Inserire il PIN (utilizzato in precedenza per associare lo *smartphone/Tablet* al dispositivo Wi-Fi) per associare l'assistente vocale "amazon" al proprio dispositivo Wi-Fi. Per confermare premere il tasto "Associa". Apparirà la scritta "ASSOCIATO".

ATTIVAZIONE SKILL "GECA DOMO" da Smartphone/Tablet

Le *Skills* sono funzionalità basate sull'input vocale che consentono di migliorare e personalizzare i dispositivi vocali. Ecco come attivare la skill *Geca Domo* nell'App *Alexa* dal proprio *Smartphone/Tablet*.

Aprire l'app *Amazon Alexa* assicurandosi di aver fatto il login.

- 1 Aprire il menu in alto a sinistra.
- 2 Selezionare *Skill e giochi*.
- 3 Cercare la *Skill Geca Domo* ed abilitarla all'uso.



4 La skill *Geca Domo* è collegata. Confermare l'utilizzo del proprio account.

Ora si potrà gestire il proprio dispositivo Wi-Fi tramite l'assistente vocale.

ATTIVAZIONE ASSISTENTE VOCALE

Per poter gestire il termostato/cronotermostato Wi-Fi tramite comandi vocali è necessario ATTIVARE l'assistente vocale "amazon alexa". Per ATTIVARE l'assistente vocale PRONUNCIARE la frase sottostante:



Ad ogni attivazione l'assistente vocale "amazon alexa" rimane in modalità "ascolto" per qualche secondo, dopodiché bisognerà ripetere la frase "ALEXA apri GECA DOMO".

ESEMPIO: In seguito un esempio di come il termostato Wi-Fi viene comandato utilizzando l'assistente vocale "amazon alexa".

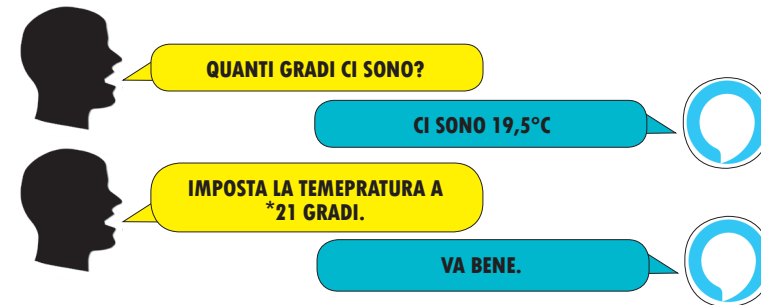
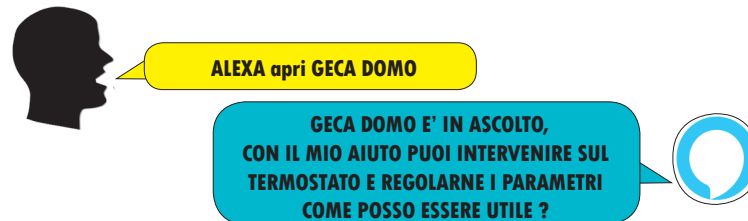

* a causa delle limitazioni imposte da amazon l'assistente vocale "amazon alexa" accetta solo temperature con numeri interi (es.21°C) e non temperature con numeri decimali (es. 21.5°C).

ATTIVAZIONE + COMANDO

E' possibile ATTIVARE l'assistente vocale "amazon alexa" e comandare il termostato/cronotermostato Wi-Fi semplicemente utilizzando un unico comando vocale. Ad esempio:



ESEMPI DI COMANDI VOCALI

COMANDI VOCALI SINGOLI

- è "attivo" / "acceso" il riscaldamento?.
- "accendi" / "spegni" / "attiva" / "disattiva" ... il termostato.
- dimmi la temperatura / quanto caldo fa ? / quanti gradi ci sono ? / che temperatura c'è ? / quale è la temperatura ? / quanti gradi misura il termostato ?.
- imposta / metti / setta ... il termostato in Manuale / Automatico .
- imposta / metti / setta ... il termostato in Estate / Inverno .
- imposta la temperatura a N gradi / setta il termostato a N gradi (solo per modalità Manuale).

COMANDI VOCALI MULTIPLI

- accendi / attiva il termostato a N gradi.
- accendi / attiva il termostato in modalità Estate / Inverno .
- accendi / attiva il termostato a N gradi per N minuti.
- imposta / setta la temperatura a N gradi per N minuti/N ore (solo per modalità Manuale).

SMARTPHONE/TABLET

E' possibile gestire l'assistente vocale anche dal proprio *smartphone/tablet* semplicemente scaricando l'app "amazon alexa".

PROCEDURA DI ASSOCIAZIONE ALL' ASSISTENTE VOCALE:



1 Dal proprio *smartphone/Tablet* aprire l'applicazione "geca".

- Premere il tasto "☰".
- Selezionare il dispositivo Wi-Fi da associare.

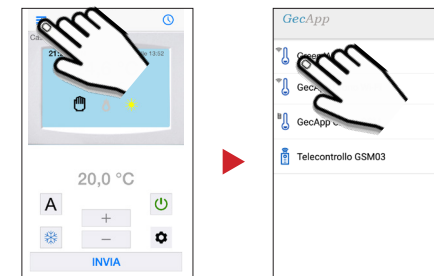

2 Premere il tasto "⚙️" e successivamente il tasto "CONFIGURA GOOGLE HOME - AMAZON ALEXA".

